

กำหนดการอบรม
หลักสูตรนักบริหารรัฐบาลอิเล็กทรอนิกส์ รุ่นที่ 7
(e-Government Executive Program: e-GEP)
ครั้งที่ 3 ระหว่างวันที่ 4 - 5 เมษายน 2560

วันอังคารที่ 4 เมษายน 2560

เวลา	รายละเอียด
08.00 น.	ลงทะเบียน พร้อมรับประทานอาหารว่างช่วงเช้า ณ สำนักงานรัฐบาลอิเล็กทรอนิกส์ (องค์การมหาชน)
08.45 น.	ออกเดินทางสู่จังหวัดชลบุรี
11.30 – 13.00 น.	รับประทานอาหารกลางวันร่วมกัน ณ ร้านอาหารมูมอรร้อย อ.ศรีราชา จ.ชลบุรี
13.00 – 13.30 น.	เดินทางสู่ สำนักงานพัฒนาเทคโนโลยีอวกาศและภูมิสารสนเทศ (องค์การมหาชน) ณ อุทยานรังสรรค์นวัตกรรมอวกาศ (Space Inspirium)
13.30 – 16.30 น.	ศึกษาดูงาน สำนักงานพัฒนาเทคโนโลยีอวกาศและภูมิสารสนเทศ (องค์การมหาชน) ณ อุทยานรังสรรค์นวัตกรรมอวกาศ (Space Inspirium)
16.30 – 17.30 น.	เดินทางสู่ที่พัก โรงแรม Balcony Courtyard จังหวัดชลบุรี
17.30 – 18.00 น.	พักผ่อนตามอัธยาศัย
18.00 – 21.00 น.	รับประทานอาหารค่ำร่วมกัน
21.00 น. เป็นต้นไป	พักผ่อนตามอัธยาศัย

วันพุธที่ 5 เมษายน 2560

เวลา	รายละเอียด
07.00 – 08.00 น.	รับประทานอาหารเช้า
08.00 – 08.30 น.	ลงทะเบียน
08.30 - 10.00 น.	แนวทางการจัดทำโครงการเพื่อยกระดับหน่วยงานภาครัฐสู่ การเป็นรัฐบาลดิจิทัล (Class Assignment) โดย ดร.นพ.ไพโรจน์ บุญศิริคำชัย รองเลขาธิการสถาบันการแพทย์ฉุกเฉินแห่งชาติ
10.00 – 10.15 น.	พักรับประทานอาหารว่าง
10.15 – 11.30 น.	แนวทางการจัดทำโครงการเพื่อยกระดับหน่วยงานภาครัฐสู่ การเป็นรัฐบาลดิจิทัล (Class Assignment) (ต่อ) โดย ดร.นพ.ไพโรจน์ บุญศิริคำชัย รองเลขาธิการสถาบันการแพทย์ฉุกเฉินแห่งชาติ
11.30 – 12.00 น.	Check out ด้วยตนเอง โดย ทีมงาน EGA อำนวยความสะดวก
12.00 – 13.00 น.	รับประทานอาหารกลางวันร่วมกัน
13.00 น.	เดินทางกลับกรุงเทพฯ โดยสวัสดิภาพ

หมายเหตุ กำหนดการอาจมีการเปลี่ยนแปลงตามความเหมาะสมโดยไม่ได้แจ้งล่วงหน้า ขออภัยมา ณ ที่นี้ค่ะ/ครับ

แผนที่
สำนักงานรัฐบาลอิเล็กทรอนิกส์ (องค์การมหาชน)
ห้องประชุมวิภาวดี ชั้น 18
อาคารบางกอกไทยทาวเวอร์ 108 ถนนรางน้ำ แขวงถนนพญาไท เขตราชเทวี กรุงเทพฯ 10400



การเดินทาง

- รถไฟฟ้า สถานีอนุสาวรีย์ชัยสมรภูมิ ทางออกที่ 2 เดินมาทางซอยรางน้ำ หรือสามารถต่อรถมอเตอร์ไซค์รับจ้าง หรือรถแท็กซี่เข้าซอยได้ค่ะ (ตึกบางกอกไทยทาวเวอร์)
- ขั้บรถยนต์ หรือ รถแท็กซี่ สามารถเข้าได้ 2 ทาง คือ ทางซอยรางน้ำและทางถนนศรีอยุธยา
 - เข้าทางซอยรางน้ำ: ขั้บตรงเข้ามาผ่าน King Power อยู่ทางด้านขวามือ ขั้บตรงมาเรื่อยๆ ทางด้านขวามือ จะเจอ Lotus Express (มีสัญญาณไฟคนข้ามตรงปากซอยพอดีค่ะ) ให้เลี้ยวขวาเข้าซอยข้าง Lotus Express
 - เข้าทางถนนศรีอยุธยา: ขั้บเลยโรงเรียนศรีอยุธยา มาเจอสะพานลอย สามารถเลี้ยวเข้าซอย 6 ซอยอยู่ฝั่งตรงข้ามโรงพยาบาลพญาไท 1

แผนที่

ร้านอาหารมมอรร้อย สาขาศรีราชา

ร้านตั้งอยู่ที่ศรีราชา ชลบุรี ตรงข้ามกับโรงพยาบาลสมิติเวช ศรีราชา

สาขาศรีราชา 16/4 ซอยแหลมเกตุ (หน้าโรงพยาบาลสมิติเวช) ต.ศรีราชา อ.ศรีราชา จ.ชลบุรี

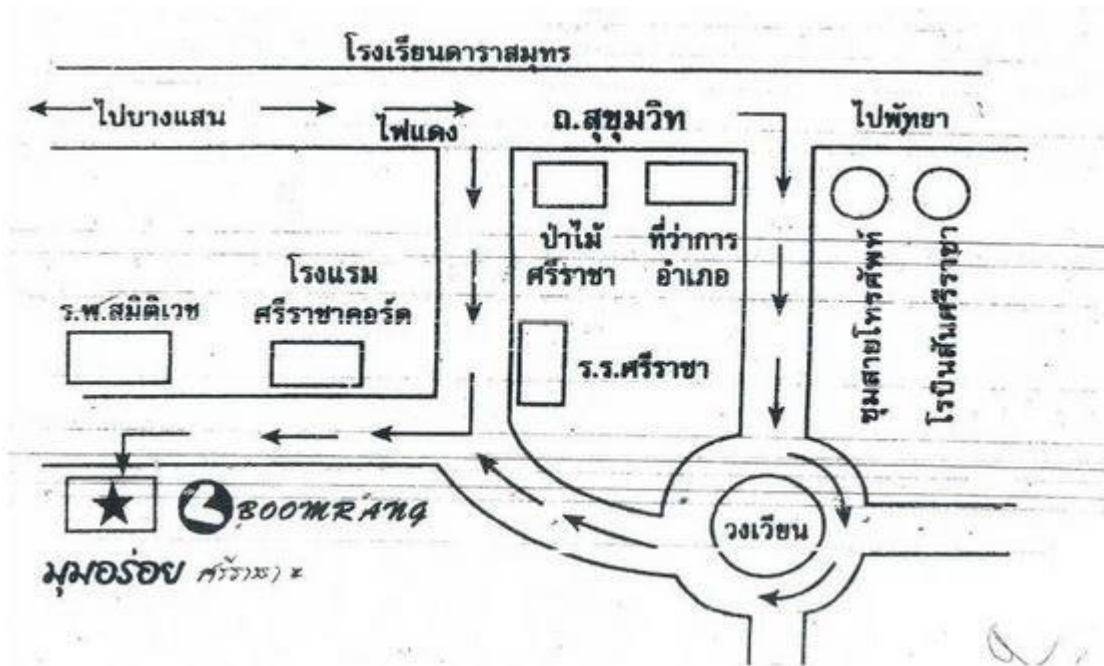

ติดต่อสอบถามเส้นทางการเดินทาง 081-110-4567, 038-326-524, 038-771-555

แผนที่
สำนักงานพัฒนาเทคโนโลยีอวกาศและภูมิสารสนเทศ (องค์การมหาชน)
เลขที่ 88 หมู่ 9 อำเภอศรีราชา จังหวัดชลบุรี 20230
(แผนที่สถานที่เดียวกันกับหน้า 5 และหน้า 6)

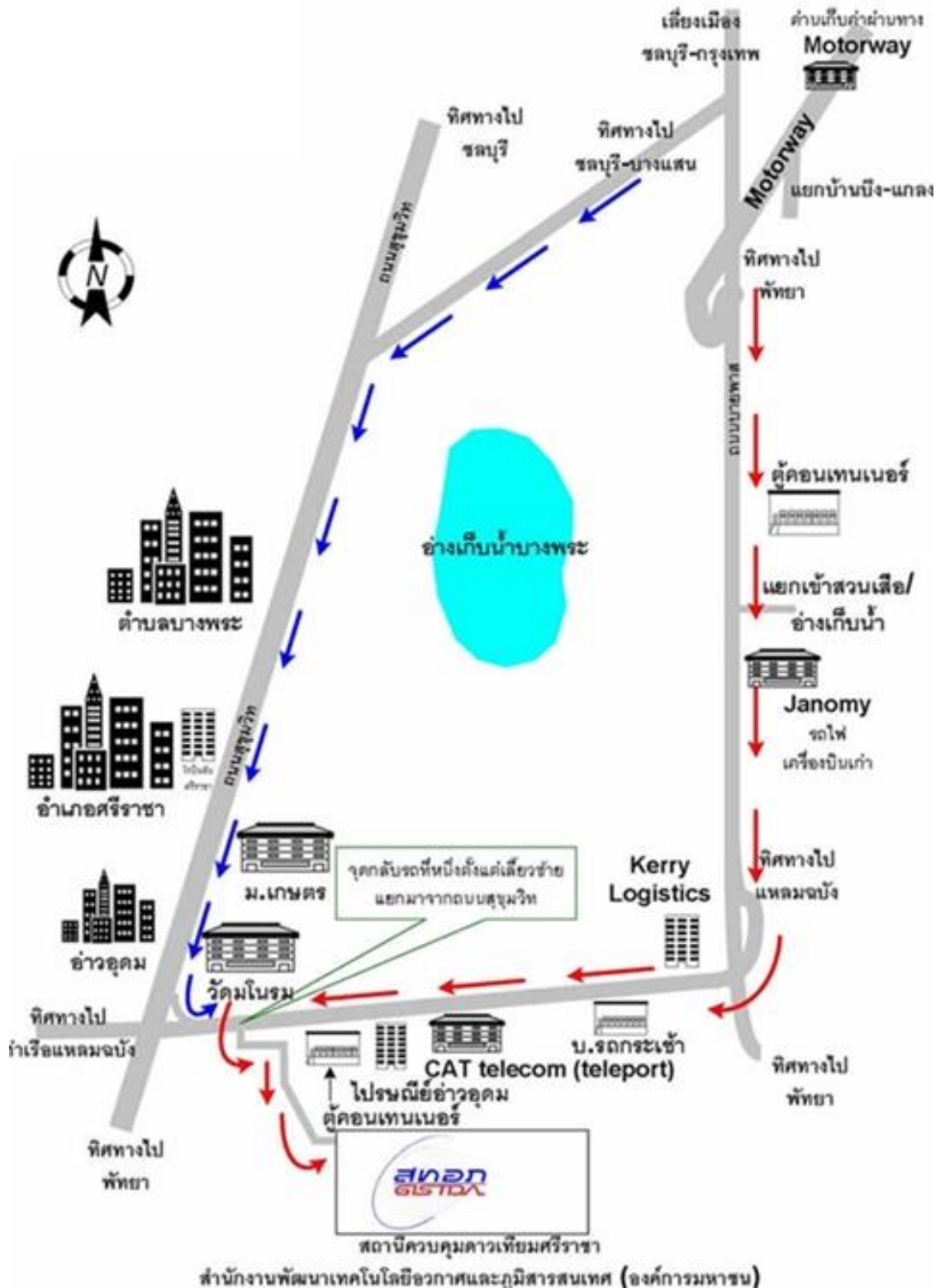

แผนที่
สำนักงานพัฒนาเทคโนโลยีอวกาศและภูมิสารสนเทศ (องค์การมหาชน)
เลขที่ 88 หมู่ 9 อำเภอศรีราชา จังหวัดชลบุรี 20230
(แผนที่สถานที่เดียวกันกับหน้า 4 และหน้า 6)



ท่านสามารถสอบถามเส้นทาง

Tel: 033 046 300

แผนที่
สำนักงานพัฒนาเทคโนโลยีอวกาศและภูมิสารสนเทศ (องค์การมหาชน)
เลขที่ 88 หมู่ 9 อำเภอศรีราชา จังหวัดชลบุรี 20230
(แผนที่สถานที่เดียวกันกับหน้า 4 และหน้า 5)



ท่านสามารถสอบถามเส้นทาง
Tel: 033 046 300

แผนที่

โรงแรม Balcony Courtyard

<https://www.balconythailand.com/courtyard>

111/181 Moo 2, Si Racha-Nong Yai Bu ROAD, Surasak, Si Racha, Chonburi 20110



แผนที่

โรงแรม Balcony Courtyard

<https://www.balconythailand.com/courtyard>

111/181 Moo 2, Si Racha-Nong Yai Bu ROAD, Surasak, Si Racha, Chonburi 20110

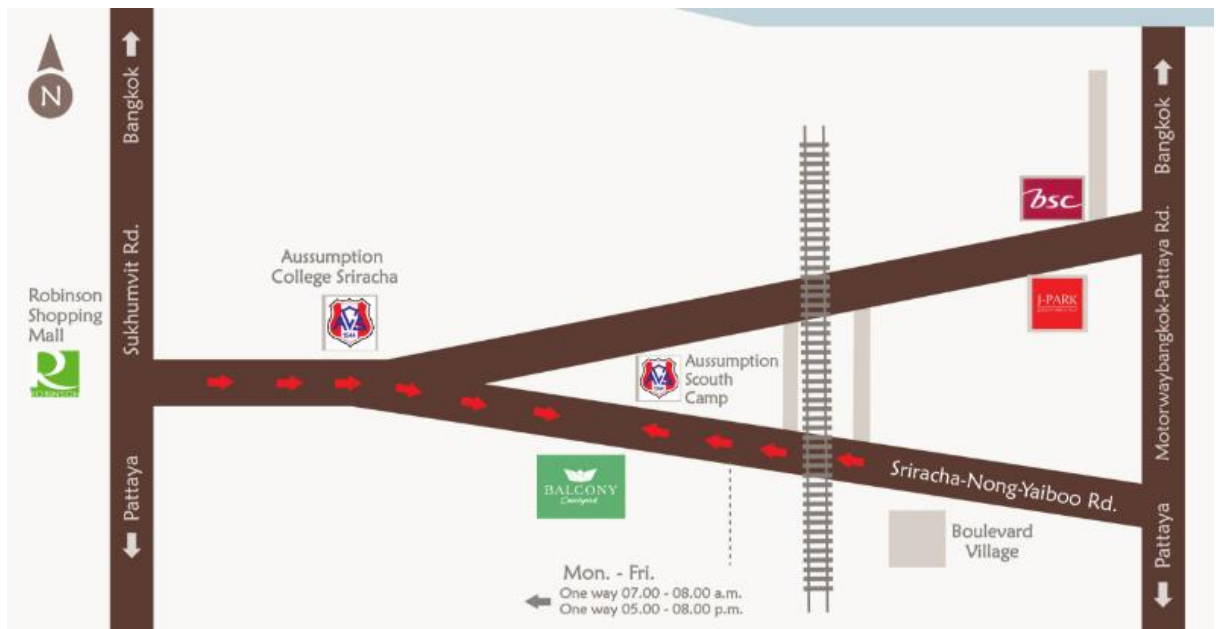

ท่านสามารถสอบถามเส้นทาง

Tel: 038 323 999

WELCOME TO
BALCONY COURTYARD SI RACHA HOTEL & SERVICED
APARTMENTS

Si Racha's Largest & Most Stylish Serviced Apartments



FACILITIES PROVIDED

- For your relaxing time, Japanese Onsen is provided for our guests. Separated male and female. Throw away the stress and rest in Onsen, What a perfect life!!
- The most modern fully equipped fitness center is here. The highest technology of equipment for your best workout time.

- Japanese Onsen (Ofuro) separated male & female
- Steam room separated male & female
- 24 Hour Fitness center
- Playground
- Bike parking space
- Swimming pool for adults and children
- Putting green
- Family club
- Free wifi internet
- 200 units parking space and parking space with roof
- Male sauna room
- Golf simulator
- Meeting room
- Japanese cable TV

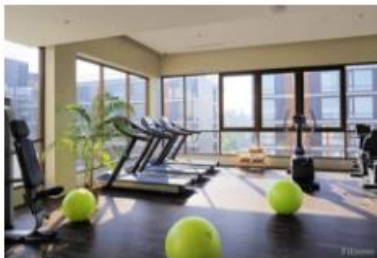

- Social Lounge Service is the room for reading and using Internet. Free borrowing service of books, magazines, and Ipad.
- Workshop Studio for activities such as Yoga, Pilates
- Japanese spoken staffs
- Shuttle bus service
- 24 Hour Security and Maintenance Service
- International restaurant
- Coffee and bakery
- Thai tropical garden
- Room service
- 24 Hour Front and Reception



TRANSPORTATION TO CITY & DOWNTOWN

For guests' comfort, shuttle bus services are provided free of charge everyday 9.00 hrs - 24.00 hrs. Departure every 30 mins to Balcony City Lobby near Robinson and Aeon Town. Guests can book in advance at Front Desk. For other destinations and time, hotel will call TUKTUK service with reasonable price.

เบอร์ติดต่อทีมงาน EGA ผู้ประสานงาน
หลักสูตรนักบริหารรัฐบาลอิเล็กทรอนิกส์ รุ่นที่ 7
(e-Government Executive Program: e-GEP)



2. นางสาวฐิติมา รัตน์ประกาย
(บีก)

1. นายสุดเขต เชยกลิ่นเทศ
(เขต)

5. นางสาวพรเพ็ญ บุษรารณกิจ
(เล็ก)

6. นางสาวพิมลชญา สุขโข
(เก๋)

4. นางสาวศิริพร พงศ์วิญญู
(ปุก)

3. นายเอก โธธน้อย
(เอก)

1. นายสุดเขต เชยกลิ่นเทศ	081 174 1577 (ระบบ AIS)
2. นางสาวฐิติมา รัตน์ประกาย	089 104 7409 (ระบบ AIS)
3. นายเอก โธธน้อย	080 276 7779 (ระบบ True Move – H)
4. นางสาวศิริพร พงศ์วิญญู	081 985 0471 (ระบบ AIS)
5. นางสาวพรเพ็ญ บุษรารณกิจ	095 662 9950 (ระบบ True Move – H)
6. นางสาวพิมลชญา สุขโข	085 918 0145 (ระบบ Dtac)

ขอสงวนสิทธิ์

สรอ. ขอสงวนสิทธิ์ไม่ครอบคลุมถึงค่าใช้จ่ายในส่วนของเครื่องตีพิมพ์และอาหารในห้องพัก และ/หรือ เครื่องตีพิมพ์ แอลกอฮอล์ทุกชนิด และขออภัยสำหรับความไม่สะดวกมา ณ โอกาสนี้ด้วย